

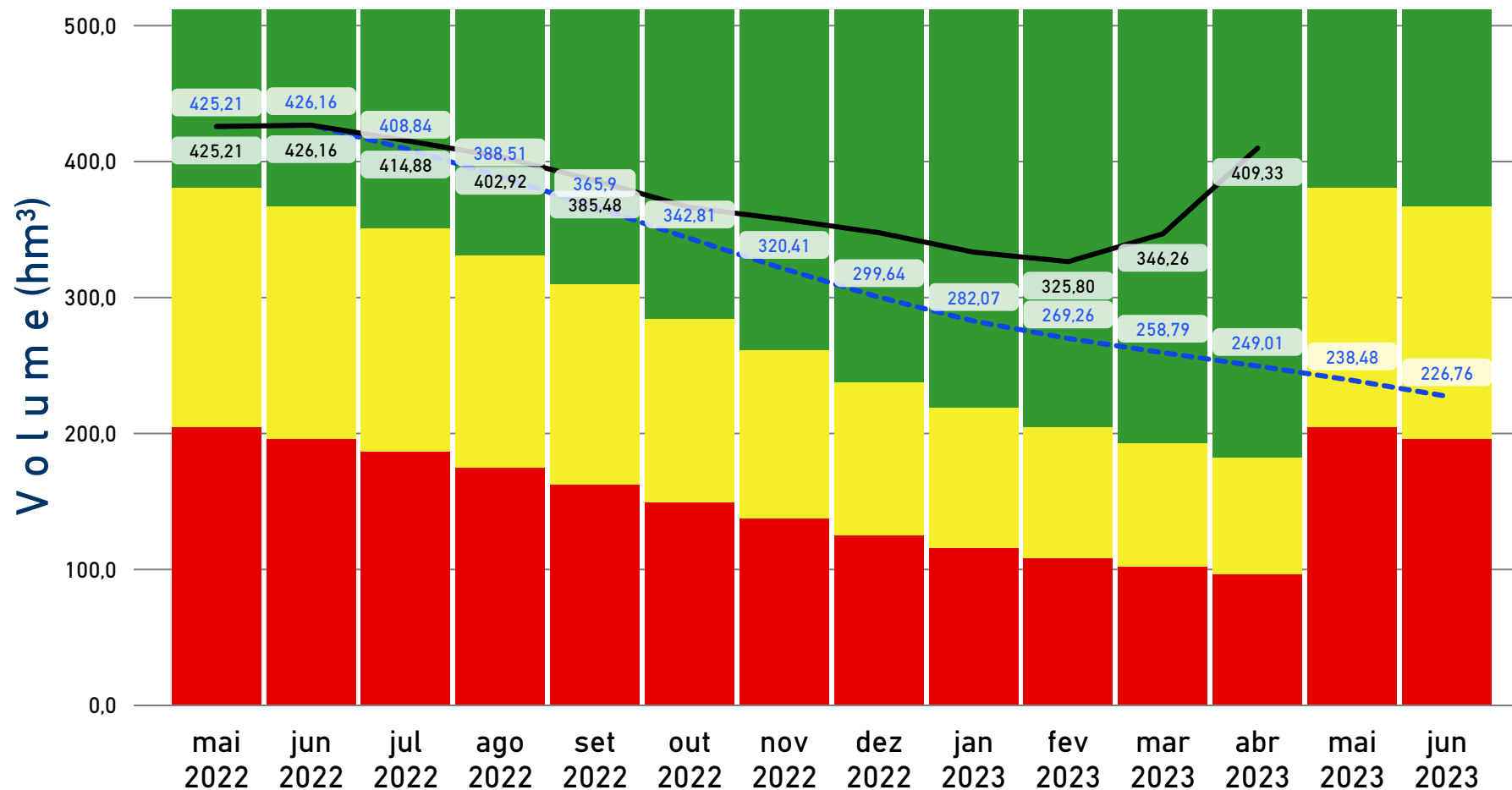

AÇUDE CUREMA

Volumes Esperados e Observados / Estados Hidrológicos



Data	Cota Esperada (m)	Volume Esperado (hm³)	Cota Observada (m)	Volume Observado (hm³)
mai 2022	239,75	425,21	239,75	425,21
jun 2022	239,77	426,16	239,77	426,16
jul 2022	239,39	408,84	239,53	414,88
ago 2022	238,94	388,51	239,27	402,92
set 2022	238,42	365,90	238,88	385,48
out 2022	237,86	342,81	238,42	365,67
nov 2022	237,28	320,41	238,21	356,89
dez 2022	236,72	299,64	237,97	347,07
jan 2023	236,20	282,07	237,61	332,76
fev 2023	235,80	269,26	237,43	325,80
mar 2023	235,80	258,79	237,95	346,26
abr 2023	235,50	249,01	237,95	249,01
mai 2023	235,20	238,48	239,41	238,48
jun 2023	234,40	226,76	239,41	226,76

LEGENDAS	
	VOLUMES ESPERADOS (hm³)
	VOLUMES OBSERVADOS (hm³)

AÇUDE MÃE D'ÁGUA

Volumes Esperados e Observados / Estados Hidrológicos

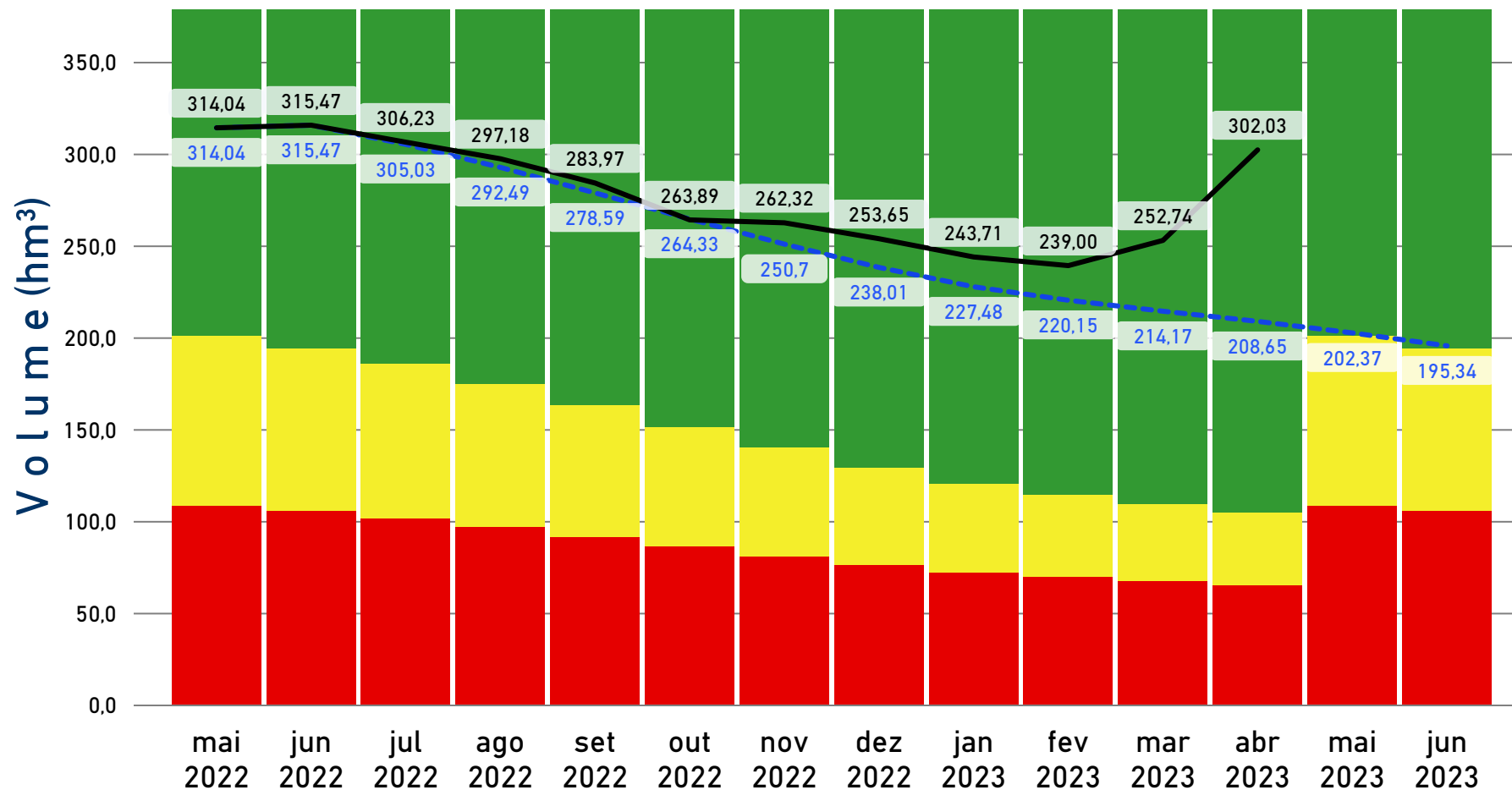

Data	Cota Esperada (m)	Volume Esperado (hm³)	Cota Observada (m)	Volume Observado (hm³)
jun 2022	239,83	315,47	239,83	315,47
mai 2022	239,79	314,04	239,79	314,04
jul 2022	239,53	305,03	239,57	306,23
ago 2022	239,17	292,49	239,31	297,18
set 2022	238,75	278,59	238,92	283,97
out 2022	238,31	264,33	238,30	263,89
nov 2022	237,87	250,70	238,25	262,32
dez 2022	237,44	238,01	237,97	253,65
jan 2023	237,07	227,48	237,64	243,71
fev 2023	236,81	220,15	237,48	239,00
mar 2023	236,59	214,17	237,94	252,74
abr 2023	236,39	208,65	239,45	302,03
mai 2023	236,15	202,37		
jun 2023	235,88	195,34		

LEGENDAS

--- VOLUMES ESPERADOS (hm³) — VOLUMES OBSERVADOS (hm³)

Abril de 2023

BOLETIM DE ACOMPANHAMENTO DE ALOCAÇÃO DE ÁGUA

CUREMA-MÃE D'ÁGUA
SISTEMA HÍDRICO

2022-2023
ALOCAÇÃO

Video Conferência
LOCAL

PB
UF

07/07/2022
DATA DA REUNIÃO



Item	Atividade	Responsavel	Prazo_Frequencia	Status	Observações
1	MONITORAMENTO				
1.1	Medição de cotas dos reservatórios	ANA	Diária	REALIZADA	
1.2	Medição das descargas dos reservatórios	DNOCS	Diária	REALIZADA	
1.3	Medição das vazões captadas para abastecimento público no Estado da Paraíba	CAGEPA	Mensal	REALIZADA	
1.4	Medição das vazões captadas para abastecimento público no Estado do Rio Grande do Norte	CAERN	Mensal	REALIZADA	
1.5	Medição diária da cota na captação para abastecimento público localizada em Pombal e em São Bento (PB)	CAGEPA	Semanal	REALIZADA	
2	INSTRUMENTAÇÃO				
2.1	Instalação de régua para monitoramento de cotas nos reservatórios	ANA	Sempre que necessário	EM EXECUÇÃO / ATENÇÃO	
2.2	Calibração do medidor fixo ultrassônico da barragem Curema	DNOCS	Sempre que necessário	EM EXECUÇÃO / ATENÇÃO	
2.3	Calibração do medidor fixo ultrassônico da barragem Mãe D'Água para o canal da Redenção	AESA/ANA	Agosto/2022	NÃO REALIZADA	
3	REGULAÇÃO DE USOS				
3.1	Regularização das outorgas para abastecimento público no Estado da Paraíba (SIAA Curemas-Sabugi)	CAGEPA	2022	EM EXECUÇÃO / ATENÇÃO	Solicitação de outorga junto à ANA feita em setembro de 2022. Em análise pela ANA.
4	OUTRAS AÇÕES				
4.1	Reunião para discussão sobre a sustentabilidade da operação e da manutenção das barragens Curema e Mãe D'Água	DNOCS / AESA / ANA / CBH PPA	Agosto/2022	NÃO REALIZADA	Não há informações sobre a reunião.
4.2	Instalação de medidores para os usuários no Barrilete Mãe D'água	DNOCS	2022	NÃO REALIZADA	DNOCS não prestou informações a respeito dos medidores no barrilete Mãe D'Água.

COMAR Coordenação de Marcos Regulatórios e Alocação de Água

✉ comar@ana.gov.br

☎ (61) 99297-1020

LEGENDAS

REALIZADA
 EM EXECUÇÃO / ATENÇÃO
 NÃO REALIZADA

boletim gerado em:

09/05/2023

Consumos médios por Finalidades (L/s)

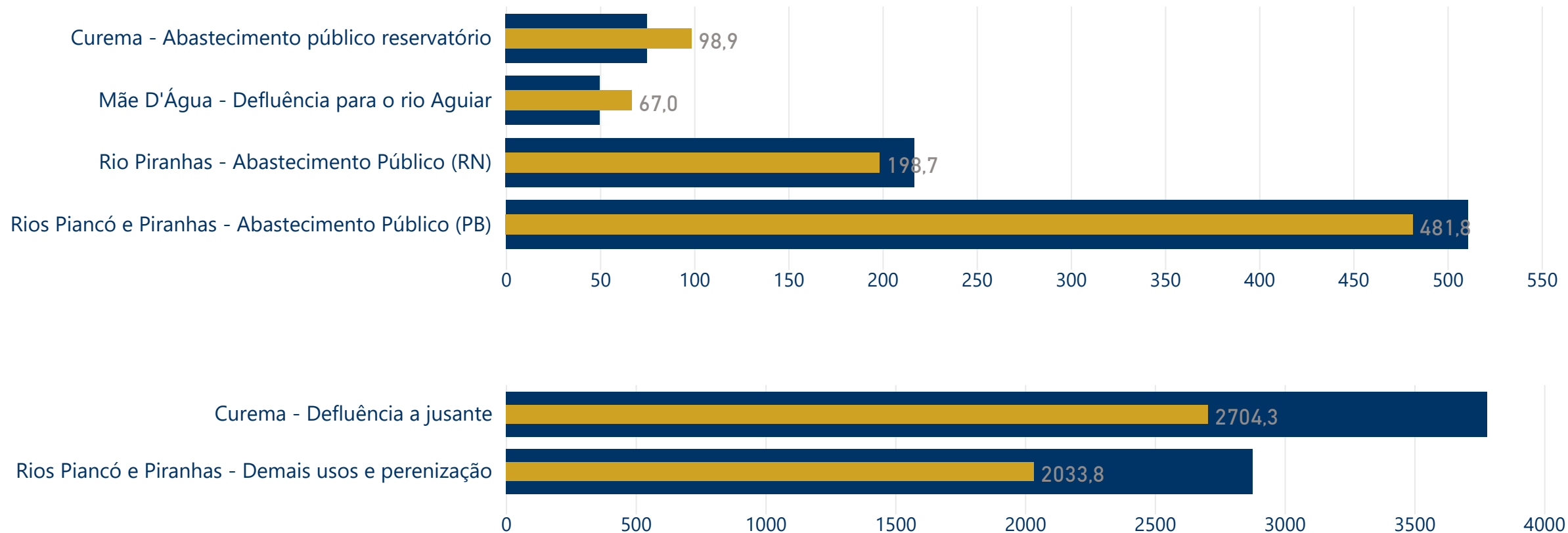

LEGENDAS	
■ MÉDIA DOS CONSUMOS ESPERADOS (L/s)	■ MÉDIA DE CONSUMOS OBSERVADOS (L/s)

Abril de 2023

BOLETIM DE ACOMPANHAMENTO DE ALOCAÇÃO DE ÁGUA

CUREMA-MÃE D'ÁGUA
SISTEMA HÍDRICO2022-2023
ALOCAÇÃOVideo Conferência
LOCALPB
UF07/07/2022
DATA DA REUNIÃO

CONSUMOS ESPERADOS (L/S)

Finalidade	07/2022	08/2022	09/2022	10/2022	11/2022	12/2022	01/2023	02/2023	03/2023	04/2023	05/2023	06/2023
Curema - Abastecimento público reservatório	75,00	75,00	75,00	75,00	75,00	75,00	75,00	75,00	75,00	75,00	75,00	75,00
Curema - Defluência a jusante	3.415,00	4.207,00	4.500,00	4.759,00	4.655,00	4.518,00	3.880,00	2.950,00	2.536,00	2.364,00	2.605,00	2.847,00
Curema - Usos no entorno	35,00	35,00	35,00	35,00	35,00	35,00	35,00	35,00	35,00	35,00	35,00	35,00
Mãe D'Água - Barrilete	75,00	75,00	75,00	75,00	75,00	75,00	75,00	75,00	75,00	75,00	75,00	75,00
Mãe D'Água - Canal da Redenção (incluído o abastecimento de Aparecida - PB)	1.590,00	1.590,00	1.590,00	1.590,00	1.590,00	1.590,00	1.590,00	1.590,00	1.590,00	1.590,00	1.590,00	1.590,00
Mãe D'Água - SAA Aparecida	10,00	10,00	10,00	10,00	10,00	10,00	10,00	10,00	10,00	10,00	10,00	10,00
Mãe D'Água - Usos no entorno	35,00	35,00	35,00	35,00	35,00	35,00	35,00	35,00	35,00	35,00	35,00	35,00
Mãe D'Água - Defluência para o rio Aguiar	50,00	50,00	50,00	50,00	50,00	50,00	50,00	50,00	50,00	50,00	50,00	50,00
Rio Piranhas - Abastecimento Público (RN)	217,00	217,00	217,00	217,00	217,00	217,00	217,00	217,00	217,00	217,00	217,00	217,00
Rios Piancó e Piranhas - Abastecimento Público (PB)	511,00	511,00	511,00	511,00	511,00	511,00	511,00	511,00	511,00	511,00	511,00	511,00
Rios Piancó e Piranhas - Demais usos e perenização	2.875,00	2.875,00	2.875,00	2.875,00	2.875,00	2.875,00	2.875,00	2.875,00	2.875,00	2.875,00	2.875,00	2.875,00

CONSUMOS OBSERVADOS (L/S)

Finalidade	07/2022	08/2022	09/2022	10/2022	11/2022	12/2022	01/2023	02/2023	03/2023	04/2023
Curema - Abastecimento público reservatório	81,44	79,05	82,45	121,26	132,72	116,19	85,77	92,91	98,31	98,40
Curema - Defluência a jusante	2.000,00	2.000,00	2.850,00	3.500,00	3.500,00	3.078,00	3.078,00	3.078,00	2.563,50	1.395,00
Mãe D'Água - Barrilete										
Mãe D'Água - Canal da Redenção (incluído o abastecimento de Aparecida - PB)	509,00						946,00	946,00		
Mãe D'Água - SAA Aparecida	11,17	8,07	11,49							
Mãe D'Água - Defluência para o rio Aguiar	71,40	71,40	71,40	71,40	71,40	71,40	121,00	121,00		
Rio Piranhas - Abastecimento Público (RN)	188,58	189,25	203,69	210,12	208,39	209,93	199,83	193,32	190,03	193,48
Rios Piancó e Piranhas - Abastecimento Público (PB)	423,88	447,78	471,79	446,00	488,41	558,81	536,47	464,07	481,63	499,55
Rios Piancó e Piranhas - Demais usos e perenização	1.488,50	1.362,97	2.174,52	2.843,88	2.803,20	2.309,26	2.341,70	2.420,61	1.891,84	701,97

COMAR Coordenação de Marcos Regulatórios e Alocação de Água

✉ comar@ana.gov.br

☎ (61) 99297-1020

LEGENDA

SEM INFORMAÇÃO

boletim gerado em:

09/05/2023

Abril de 2023

BOLETIM DE ACOMPANHAMENTO DE ALOCAÇÃO DE ÁGUA

CUREMA-MÃE D'ÁGUA
SISTEMA HÍDRICO

2022-2023
ALOCAÇÃO

Video Conferência
LOCAL

PB
UF

07/07/2022
DATA DA REUNIÃO



COMISSÃO DE ACOMPANHAMENTO DE ALOCAÇÃO DE ÁGUA

NOME	REPRESENTAÇÃO	TELEFONE	E-MAIL
Adelson Sebastião dos Santos	CAERN	(84) 98177-4393	asebastiao@caern.com.br / rse@caern.com.br
Ademir Pereira de Oliveira	DNOCS	(83) 98153-8460	demir_pb@hotmail.com
Antonione Pontes Abrantes	STTR Aparecida	(83) 98138-3227	straparecida@gmail.com
Francisco Auricélio de O. Costa	IGARN	(84) 99984-8483	auricelio.rn@gmail.com
José Kleydison da Silva	Câmara de Vereadores de Coremas PB	(83) 99919-8201	klay22555@hotmail.com
José Messias	AESA	(83) 99105-8357	josemessias@aesa.pb.gov.br
Josefa da Silva (Sonia)	Comunidade Sítio Mãe D'Água	(83) 99887-2673	ss2236297@gmail.com
Maria de Lourdes S. dos S. e Araújo	STTR Pombal	(83) 99900-6235	sttrpombal@gmail.com
Paulo Emanuel Batista Pereira	Prefeitura Municipal de Jardim de Piranhas	(84) 99681-7661	paulinho.5968@gmail.com
Rogério Paganelli Junqueira	PIVAS	(83) 99600-0431	ropjunqueira@gmail.com
Sérvio Túlio Cavalcanti Araújo	CAGEPA	(83) 98885-5255	serviotulio@cagepa.pb.gov.br
Waldemir Azevedo	CBH-PPA (coordenador)	(83) 99636-2147	waldemir@aesa.pb.gov.br