



RESOLUÇÃO CONJUNTA ANA, IGARN-RN e AESA-PB Nº 640,
DE 18 DE JUNHO DE 2015
Documento nº 00000.034492/2015-21

O DIRETOR-PRESIDENTE DA AGÊNCIA NACIONAL DE ÁGUAS – ANA, no exercício da atribuição que lhe confere o art. 95, inciso XVII, do Regimento Interno, aprovado pela Resolução nº 2.020, de 15 de dezembro de 2014, torna público que *ad referendum* da DIRETORIA COLEGIADA, com fundamento no art. 13, inciso IV, da Lei nº 9.984, de 17 de julho de 2000, e o DIRETOR PRESIDENTE DO INSTITUTO DE GESTÃO DAS ÁGUAS DO ESTADO DO RIO GRANDE DO NORTE, e o DIRETOR PRESIDENTE DA AGÊNCIA EXECUTIVA DE GESTÃO DAS ÁGUAS DO ESTADO DA PARAÍBA,

Considerando a seca no semiárido brasileiro e os baixos níveis dos açudes da bacia hidrográfica dos rios Piancó-Piranhas-Açu;

Considerando a necessidade de priorizar o consumo humano e a dessedentação de animais durante a atual situação de escassez, conforme previsão do art. 1º da Lei nº 9433, de 8 de janeiro de 1997; e

Considerando os encaminhamentos das reuniões realizadas entre a ANA e os órgãos gestores de recursos hídricos dos Estados da Paraíba e do Rio Grande do Norte, resolvem:

Art. 1º As captações de águas superficiais localizadas no trecho do Rio Piancó, a jusante do Açude Curema, e no Rio Piranhas-Açu, no trecho compreendido entre a confluência com o Rio Piancó e o Açude Armando Ribeiro Gonçalves, identificados no mapa do Anexo 1, com as finalidades de irrigação e aquicultura (carcinicultura, piscicultura e demais usos aquícolas), deverão ser interrompidas a partir de 1º de julho de 2015.

Art. 2º As captações de águas subterrâneas com as finalidades de irrigação e aquicultura (carcinicultura, piscicultura e demais usos aquícolas), localizadas na faixa de 100 metros das margens dos corpos hídricos a que se refere o art. 1º, também deverão ser interrompidas a partir de 1º de julho de 2015, exceto as licenciadas e outorgadas pelos órgãos competentes, especificamente AESA-PB e IGARN-RN, que captem águas subterrâneas do cristalino.

Art. 3º Os sistemas mistos de captação de águas superficiais e subterrâneas que atendam diversas finalidades, tais como irrigação, aquicultura, consumo humano e dessedentação animal, deverão ser isolados até o dia 1º de julho de 2015, de forma que a captação de água atenda apenas às finalidades de consumo humano e dessedentação animal.

Art. 4º O descumprimento do disposto nesta Resolução será considerado infração gravíssima e ensejará a aplicação direta de embargo provisório ou definitivo, conforme legislação pertinente.

M. /

Parágrafo Único. A aplicação do embargo provisório ou definitivo poderá ensejar a apreensão e depósito de bens, lavrados os termos de apreensão e depósito.

Art. 5º Esta Resolução entra em vigor na data de sua publicação.

Vicente Andreu

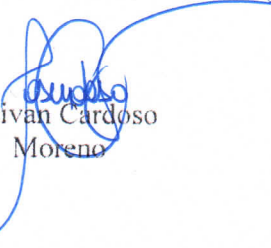
Josivan Cardoso
Moreno

João Fernandes da Silva

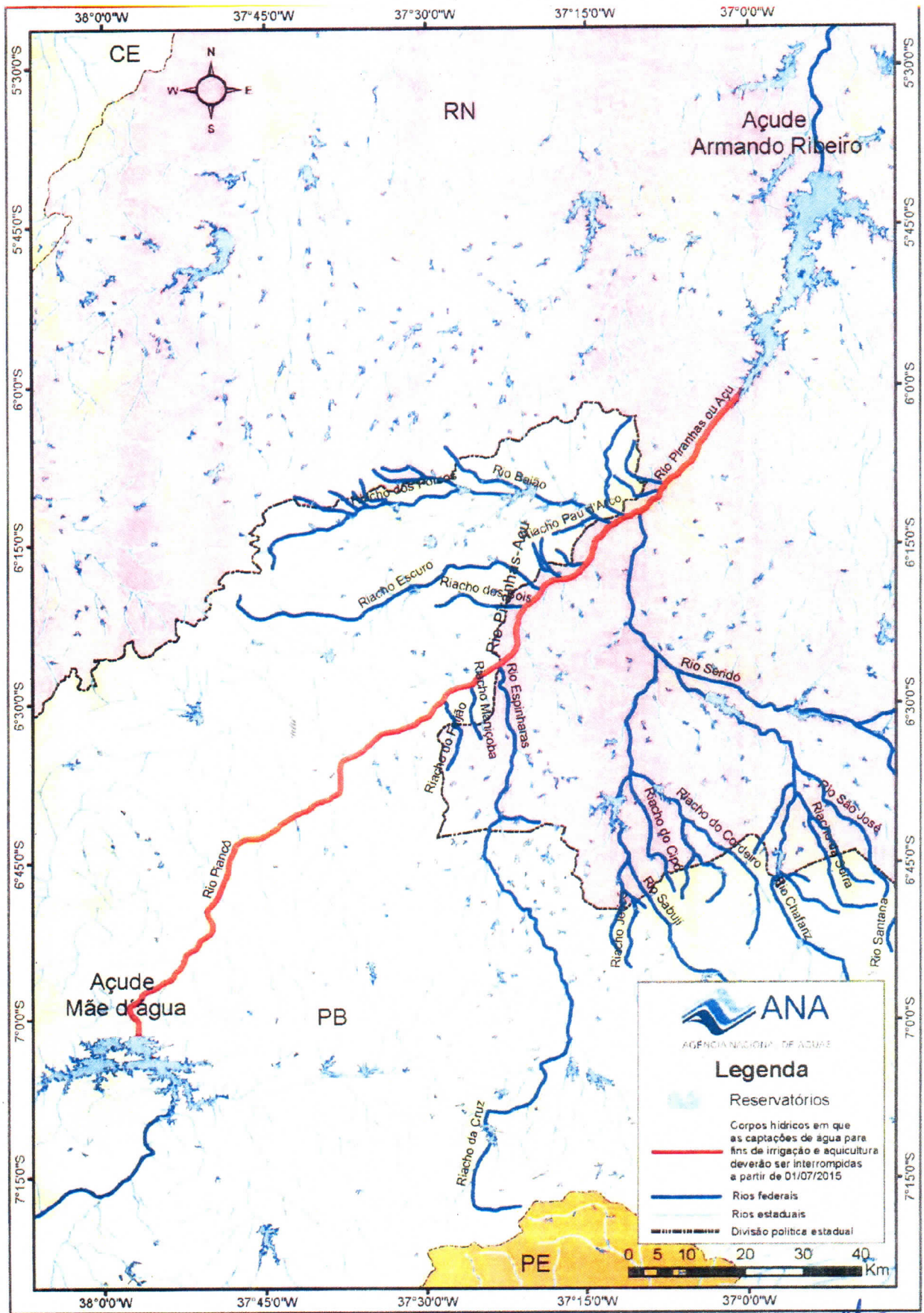

Papel não clorado, com menor custo ambiental

[Handwritten signature]