

AÇUDE LAGOA DO ARROZ

Volumes Esperados e Observados / Estados Hidrológicos

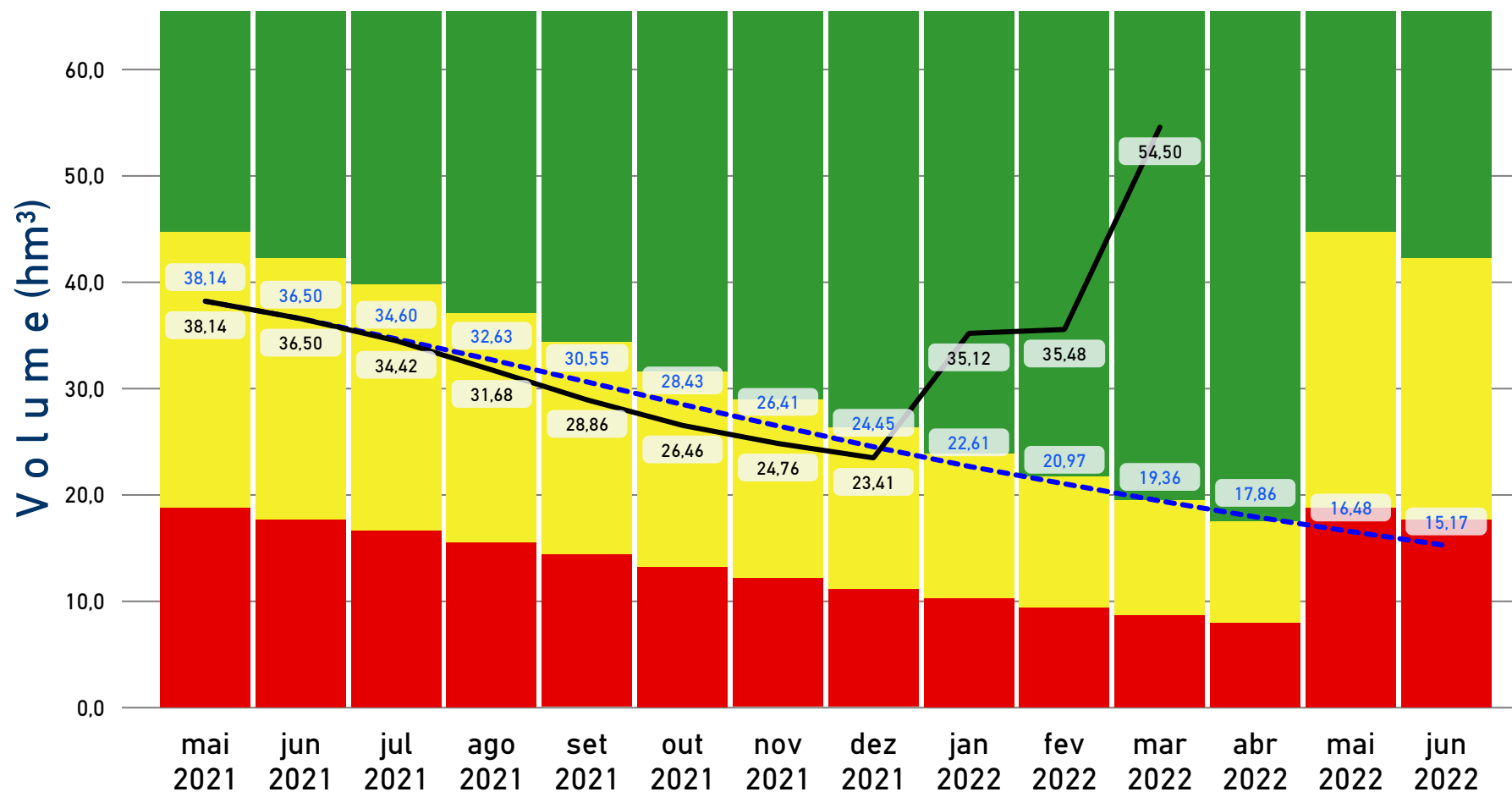

| Data | Cota Esperada (m) | Volume Esperado (hm³) | Cota Observada (m) | Volume Observado (hm³) |
|----------|-------------------|-----------------------|--------------------|------------------------|
| mai 2021 | 97,86 | 38,14 | 97,86 | 38,14 |
| jun 2021 | 97,64 | 36,50 | 97,64 | 36,50 |
| jul 2021 | 97,37 | 34,60 | 97,35 | 34,42 |
| ago 2021 | 97,09 | 32,63 | 96,95 | 31,68 |
| set 2021 | 96,77 | 30,55 | 96,51 | 28,86 |
| out 2021 | 96,43 | 28,43 | 96,11 | 26,46 |
| nov 2021 | 96,10 | 26,41 | 95,81 | 24,76 |
| dez 2021 | 95,75 | 24,45 | 95,56 | 23,41 |
| jan 2022 | 95,40 | 22,61 | 97,45 | 35,12 |
| fev 2022 | 95,07 | 20,97 | 97,50 | 35,48 |
| mar 2022 | 94,73 | 19,36 | 99,74 | 54,50 |
| abr 2022 | 94,39 | 17,86 | | |
| mai 2022 | 94,05 | 16,48 | | |
| jun 2022 | 93,71 | 15,17 | | |

| LEGENDA | |
|---|----------------|
| | SEM INFORMAÇÃO |

| LEGENDAS | |
|--|--------------------------|
| | VOLUMES ESPERADOS (hm³) |
| | VOLUMES OBSERVADOS (hm³) |

Março de 2022

BOLETIM DE ACOMPANHAMENTO DE ALOCAÇÃO DE ÁGUA

LAGOA DO ARROZ
SISTEMA HÍDRICO

2021-2022
ALOCAÇÃO

Video Conferência
LOCAL

PB
UF

23/06/2021
DATA DA REUNIÃO



CONSUMOS ESPERADOS (L/S)

| Finalidade | 07/2021 | 08/2021 | 09/2021 | 10/2021 | 11/2021 | 12/2021 | 01/2022 | 02/2022 | 03/2022 | 04/2022 | 05/2022 | 06/2022 |
|------------------------------|---------|---------|---------|---------|---------|---------|---------|---------|---------|---------|---------|---------|
| Abastecimento público | 95,00 | 95,00 | 95,00 | 95,00 | 95,00 | 95,00 | 95,00 | 95,00 | 95,00 | 95,00 | 95,00 | 95,00 |
| Canal Lagoa do Arroz | 0,00 | 0,00 | 0,00 | 0,00 | 0,00 | 0,00 | 0,00 | 0,00 | 0,00 | 0,00 | 0,00 | 0,00 |
| Usos entorno do reservatório | 8,90 | 8,90 | 8,90 | 8,90 | 8,90 | 8,90 | 8,90 | 8,90 | 8,90 | 8,90 | 8,90 | 8,90 |
| Usos rio Cacaré - Contínuo | 40,00 | 40,00 | 40,00 | 40,00 | 40,00 | 40,00 | 40,00 | 40,00 | 40,00 | 40,00 | 40,00 | 40,00 |
| Usos rio Cacaré - Pulsos | 300,00 | 300,00 | 300,00 | 300,00 | 300,00 | 300,00 | 300,00 | 300,00 | 300,00 | 300,00 | 300,00 | 300,00 |

CONSUMOS OBSERVADOS (L/S)

| Finalidade | 07/2021 | 08/2021 | 09/2021 | 10/2021 | 11/2021 | 12/2021 | 01/2022 | 02/2022 | 03/2022 |
|----------------------------|---------|---------|---------|---------|---------|---------|---------|---------|---------|
| Abastecimento público | 75,33 | 78,32 | 80,93 | 70,77 | 55,88 | 75,33 | 38,96 | 51,35 | 52,30 |
| Canal Lagoa do Arroz | 0,00 | 0,00 | 0,00 | 0,00 | 0,00 | 0,00 | 0,00 | 0,00 | 0,00 |
| Usos rio Cacaré - Contínuo | 40,00 | 40,00 | 40,00 | 40,00 | 40,00 | 40,00 | 39,00 | 39,00 | 39,00 |
| Usos rio Cacaré - Pulsos | 206,00 | 328,00 | 378,00 | 284,00 | 176,00 | 109,48 | 0,00 | 0,00 | 0,00 |

COMAR Coordenação de Marcos Regulatórios e Alocação de Água

✉ comar@ana.gov.br

☎ (61) 99297-1020

LEGENDA

SEM INFORMAÇÃO

boletim gerado em:

07/04/2022

Março de 2022

BOLETIM DE ACOMPANHAMENTO DE ALOCAÇÃO DE ÁGUA

LAGOA DO ARROZ
SISTEMA HÍDRICO

2021-2022
ALOCAÇÃO

Video Conferência
LOCAL

PB
UF

23/06/2021
DATA DA REUNIÃO





| Item | Atividade | Responsavel | Prazo_Frequencia | Status | Observações |
|------|---|--------------------------------------|--|--------|-------------|
| 1 | MONITORAMENTO | | | | |
| 1.1 | Cotas do reservatório | ANA | Diária | | |
| 1.2 | Volumes captados | CAGEPA | Mensal | | |
| 1.3 | Cotas da caixa de derivação a jusante | DNOCS | Mensal e sempre que houver ajuste na vazão | | |
| 1.4 | Estimativas de vazão captadas nos mananciais a partir do consumo de energia elétrica para irrigação e aquicultura | ANA | Anual | | |
| 2 | OUTRAS AÇÕES | | | | |
| 2.1 | Envio à COMAR de projeto para atendimento a comunidades rurais | Prefeitura de Cajazeiras | 2021 | | |
| 2.2 | Construção da passagem molhada entre os municípios de Cajazeira e Bom Jesus (6°47'38.58"S e 38°34'2.78"O) | Prefeitura de Cajazeiras / Bom Jesus | 2021 | | |

COMAR Coordenação de Marcos Regulatórios e Alocação de Água

✉ comar@ana.gov.br

☎ (61) 99297-1020

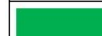
LEGENDAS

 REALIZADA  EM EXECUÇÃO / ATENÇÃO  NÃO REALIZADA

boletim gerado em:

07/04/2022

Março de 2022

BOLETIM DE ACOMPANHAMENTO DE ALOCAÇÃO DE ÁGUA

LAGOA DO ARROZ
SISTEMA HÍDRICO

2021-2022
ALOCAÇÃO

Video Conferência
LOCAL

PB
UF

23/06/2021
DATA DA REUNIÃO



COMISSÃO DE ACOMPANHAMENTO DE ALOCAÇÃO DE ÁGUA

| NOME | REPRESENTAÇÃO | TELEFONE |
|--|--|------------------|
| A indicar | Câmara Municipal de Cajazeiras | * |
| Ademir Pereira de Oliveira | DNOCS | (83) 98153 -8460 |
| Damásio Dias de Carvalho | Irrigante | (83) 99913-1371 |
| Edilson Pereira de Almeida | EMPAER | (83) 99315-1551 |
| Erica Luana de Lucena Moura | Seagrma | (83)99965-4409 |
| Erinan Lins da Costa | CAGEPA | (83) 99178-0731 |
| Francisco Félix de Abreu | CAMIVEL | (83) 99304-5539 |
| Francisco Jocerlan Sampaio de Aquino (Coordenador) | Comissão Gestora | (83) 99938-3754 |
| Gervásio Francisco Vieira | Associação Comunitaria Rural Angicos dos Abreus – Sousa PB | (83) 98107-6667 |
| Humberto Gomes do Nascimento | Câmara Municipal de São João do Rio do Peixe | (83) 99628-6251 |
| Jeferson Alves Dias | CMDRS Santa Helena | (83) 99607-6740 |
| João Costa | CBH PPA | (83) 99137-5148 |
| João Jacome de Oliveira (Secretário da Comissão) | AESA | (83) 99307-6294 |
| João Melquíades | Secretário de Agricultura de Bom Jesus | (83)99630-4288 |
| José Messias Filho | AESA | (83) 99105-8357 |
| José Saturnino de Albuquerque | Núcleo de Integração Rural de Várzea da EMA | (83) 99672-8772 |
| Júlio Neto Dias de Oliveira | Câmara Municipal de Santa Helena | (83) 99607-6740 |
| Maria de Fátima Freitas | Irrigante | (83) 99125-1733 |
| Rafael Alexandre de Oliveira | Secretaria de Agricultura de Santa Helena | (83) 99603-5716 |
| Rigoberto Soares de Freitas | STTR de Cajazeiras | (83) 99301-5545 |
| Roberto Freitas de Figueiredo | Assoc. Comunitária Rural Sítio Cacaré | (83) 99614-8873 |

COMAR Coordenação de Marcos Regulatórios e Alocação de Água

✉ comar@ana.gov.br

☎ (61) 99297-1020

O Termo de Alocação e os Boletins de Acompanhamento disponíveis na página da ANA na internet, no link:

[Regulação e Fiscalização > Alocação de Água e Marcos Regulatórios](#)

boletim gerado em:

07/04/2022