

AÇUDE SANTA INÊS

Volumes Esperados e Observados / Estados Hidrológicos

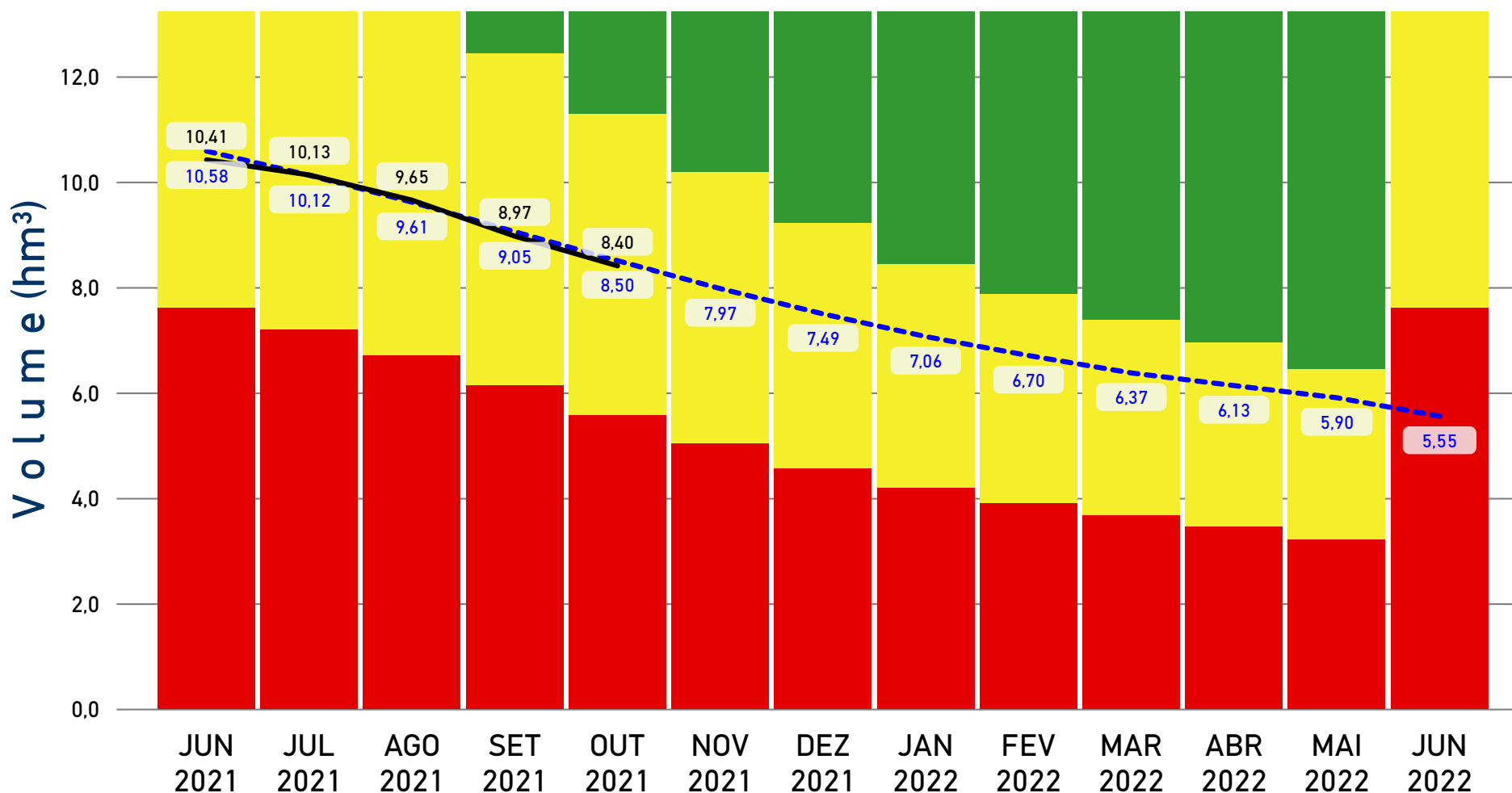

Data	Cota Esperada (m)	Volume Esperado (hm³)	Cota Observada (m)	Volume Observado (hm³)
JUN 2021	92,00	10,58	91,90	10,41
JUL 2021	91,72	10,12	91,73	10,13
AGO 2021	91,41	9,61	91,44	9,65
SET 2021	91,06	9,05	91,01	8,97
OUT 2021	90,70	8,50	90,64	8,40
NOV 2021	90,34	7,97		
DEZ 2021	90,00	7,49		
JAN 2022	89,69	7,06		
FEV 2022	89,41	6,70		
MAR 2022	89,15	6,37		
ABR 2022	88,96	6,13		
MAI 2022	88,77	5,90		
JUN 2022	88,47	5,55		

LEGENDA	
	SEM INFORMAÇÃO

LEGENDAS	
	VOLUMES ESPERADOS (hm³)
	VOLUMES OBSERVADOS (hm³)

Outubro de 2021

BOLETIM DE ACOMPANHAMENTO DE ALOCAÇÃO DE ÁGUA

SANTA INÊS
SISTEMA HÍDRICO

2021-2022
ALOCAÇÃO

Video Conferência
LOCAL

PB
UF

01/07/2021
DATA DA REUNIÃO



CONSUMOS ESPERADOS (L/S)

Finalidade	julho de 2021	agosto de 2021	setembro de 2021	outubro de 2021	novembro de 2021	dezembro de 2021	janeiro de 2022	fevereiro de 2022	março de 2022	abril de 2022	maio de 2022	junho de 2022
Abastecimento Público	0,00	0,00	0,00	0,00	0,00	0,00	0,00	0,00	0,00	0,00	0,00	0,00
Defluência a jusante	65,00	65,00	65,00	65,00	65,00	65,00	65,00	65,00	65,00	65,00	65,00	65,00
Usos no entorno do reservatório	10,00	10,00	10,00	10,00	10,00	10,00	10,00	10,00	10,00	10,00	10,00	10,00

CONSUMOS OBSERVADOS (L/S)

Finalidade	julho de 2021	agosto de 2021	setembro de 2021	outubro de 2021
Abastecimento público	0,00	0,00	0,00	27,80
Defluência a jusante	62,26	53,87	131,73	64,00

LEGENDA

 SEM INFORMAÇÃO

Outubro de 2021

BOLETIM DE ACOMPANHAMENTO DE ALOCAÇÃO DE ÁGUA

SANTA INÊS
SISTEMA HÍDRICO

2021-2022
ALOCAÇÃO

Video Conferência
LOCAL

PB
UF

01/07/2021
DATA DA REUNIÃO



Item	Atividade	Responsável	Prazo / Freq.	Status	Observações
1	MONITORAMENTO				
1.1	Cotas do reservatório	ANA	Diária	REALIZADA	
1.2	Volumes captados	CAGEPA	Mensal	REALIZADA	
1.3	Volumes defluídos no rio Piancó	CAAA / ANA	Mensal	REALIZADA	
1.4	Estimativa das vazões captadas pelo consumo de energia elétrica para irrigação e aquicultura	ANA	Anual	EM EXECUÇÃO / ATENÇÃO	
2	REGULAÇÃO DE USOS				
2.1	Cadastro de usuários no entorno do reservatório	Prefeitura de Santa Inês	1º semestre de 2022	EM EXECUÇÃO / ATENÇÃO	
2.2	Cadastro de usuários no rio Piancó a jusante do reservatório	Prefeitura de Santa Inês / Conceição	1º semestre de 2022	EM EXECUÇÃO / ATENÇÃO	
2.3	Minuta de marco regulatório	ANA / AESA	2022	EM EXECUÇÃO / ATENÇÃO	
3	OUTRAS AÇÕES				
3.1	Orientação aos irrigantes quanto à limitação da vazão defluída para atendimento exclusivo entre a barragem e a confluência com os riachos	CAAA	Imediato	EM EXECUÇÃO / ATENÇÃO	Solicitamos informação URGENTE sobre essas ações
3.2	Definição a alocação de água dos reservatórios Condado e Serra Vermelha I visando atender aos usos, inclusive no rio Piancó	AESA	Imediato	EM EXECUÇÃO / ATENÇÃO	Solicitamos informação URGENTE sobre essas ações
3.3	Estudo sobre a necessidade de água para abastecimento à cidade de Santa Inês	CAGEPA	Dezembro de 2021	EM EXECUÇÃO / ATENÇÃO	

Outubro de 2021

BOLETIM DE ACOMPANHAMENTO DE ALOCAÇÃO DE ÁGUA

SANTA INÊS
SISTEMA HÍDRICO

2021-2022
ALOCAÇÃO

Video Conferência
LOCAL

PB
UF

01/07/2021
DATA DA REUNIÃO



COMISSÃO DE ACOMPANHAMENTO DE ALOCAÇÃO DE ÁGUA

NOME	REPRESENTAÇÃO	TELEFONE
Ademir Pereira de Oliveira	DNOCS	(83) 98153-8460
Edvaldo Vieira Ramalho	Prefeitura de Conceição	(83) 99927-0995
Erinan Lins da Costa	CAGEPA	(83) 99178-0731
Izídio Rodrigues Vidal	STR Santa Inês	(83) 98795-3371
Maria Luana Ramos Cesário	CMDRS – Santa Inês	(83) 98632-3565
Mikerlândio Henrique de Araújo	CMDRS – Conceição	(83) 99973-5005
Mozart Marques Dantas Junior	AESA	(83) 99999-3209
Raniere Nogueira de Souza	Prefeitura de Santa Inês	(83) 98618-9438
Valderez Cosmo Bezerra	Irrigante entorno	(83) 98205-5996
Wedson Ferreira Leite	STR Conceição	(83) 99931-8913