

RESOLUÇÃO Nº 58, DE 02 DE SETEMBRO DE 2019
Documento nº 02500.060869/2019-16

Dispõe sobre condições de uso dos recursos hídricos no sistema hídrico Cruzeta, localizado no Estado do Rio Grande do Norte.

A DIRETORA-PRESIDENTE DA AGÊNCIA NACIONAL DE ÁGUAS – ANA, no uso da atribuição que lhe confere o art. 112, III e XVII, do Anexo I da Resolução nº 32, de 23 de abril de 2018, que aprovou o Regimento Interno, torna público que a DIRETORIA COLEGIADA, em sua 759ª Reunião Ordinária, realizada em 02 de setembro de 2019, com fundamento no art. 12, inciso II, da Lei nº 9.984, de 17 de julho de 2000, com base nos elementos constantes do Processo nº 02501.001938/2017-88, RESOLVE:

Art. 1º Estabelecer a vazão média anual outorgável no sistema hídrico Cruzeta, no Estado do Rio Grande do Norte, conforme definido no Anexo II.

§1º A delimitação do sistema hídrico referido no caput encontra-se definida no Anexo I.

§2º No sistema hídrico definido no caput não serão emitidas outorgas preventivas de uso de recursos hídricos.

§3º Renovação de outorgas de direito de uso, prevista no art. 22 da Resolução CNRH nº 16, de 2001, poderá levar em consideração o histórico do uso durante o período outorgado e o estágio de implementação do projeto.

§4º O usuário de recursos hídricos deve informar a unidade consumidora de energia elétrica associada à captação de água para irrigação ou aquicultura no Sistema Federal de Regulação de Usos - Sistema REGLA, regido pela Resolução ANA nº 1938, de 30 de outubro de 2017.

Art. 2º Os usos de recursos hídricos são condicionados ao Estado Hidrológico do reservatório – EH, detalhados no Anexo III desta Resolução, conforme a seguir:

I - EH Verde: quando os usos outorgados são autorizados;

II - EH Amarelo: quando os usos devem se submeter às condições estabelecidas no Termo de Alocação de Água; ou

III - EH Vermelho: situação de escassez hídrica, quando os usos devem se submeter à definição do órgão outorgante, após realização de reunião pública.

§1º As condições de uso definidas pela alocação de água respeitarão os valores previstos para o EH observado no último dia de junho, conforme definido no Anexo III.



§2º Os termos de alocação de água poderão ajustar as condições de uso definidas para as diferentes finalidades previstas no Anexo III, desde que respeitado o limite total disponível por estado hidrológico para o período de vigência do termo.

§3º As alocações anuais de água serão realizadas em reuniões públicas, sob coordenação da ANA, em articulação com o Instituto de Gestão das Águas – IGARN/RN e com o Comitê da Bacia Hidrográfica dos rios Piancó-Piranhas-Açu.

Art. 3º Os titulares de outorga de direito de uso de recursos hídricos para abastecimento público e para o perímetro de irrigação Cruzeta devem realizar o monitoramento dos volumes de captação e enviar a Declaração Anual de Uso de Recursos Hídricos - DAURH, conforme termos da Resolução ANA nº 603, de 26 de maio de 2015.

§1º Os volumes medidos referidos no caput deste artigo deverão ser registrados mensalmente e transmitidos à ANA entre 1º e 31 de janeiro do ano subsequente, bem como os volumes mensais previstos para este ano, por meio do Sistema REGLA.

§2º Caso o titular da outorga de direito de uso não informe os volumes mensais previstos para determinado ano, serão adotados os volumes medidos informados do ano anterior para fins de previsão dos volumes a serem utilizados neste sistema hídrico no ano subsequente.

Art. 4º A outorga de direito de uso de recursos hídricos na agricultura irrigada deverá contemplar eficiência mínima global no empreendimento maior ou igual a 75%.

Parágrafo único. Na análise de requerimento de outorga que possua eficiência global inferior ao definido no caput, será adotada a eficiência de 75% para o cálculo da demanda hídrica e inserido condicionante no ato de outorga determinando prazo para atingimento dessa eficiência.

Art. 5º Os usos de vazões médias anuais iguais ou inferiores a 2,5 l/s independem de outorga de direito de uso.

Art. 6º Os prestadores de serviços de abastecimento de água devem possuir plano de contingência e de ações emergenciais, com ações vinculadas a eventuais restrições de uso, conforme normas editadas pela respectiva entidade reguladora da política de saneamento básico, nos termos do inciso XI do art. 23 da Lei nº 11445, de 05 de janeiro de 2007.

Art. 7º Os usos de recursos hídricos que não estejam em acordo com os termos desta Resolução devem ser adequados no prazo de 180 (cento e oitenta) dias a partir da sua publicação.

Art. 8º Esta Resolução entra em vigor na data de sua publicação.

(assinado eletronicamente)
CHRISTIANNE DIAS FERREIRA



ANEXO I

Mapa e localização do sistema hídrico Cruzeta

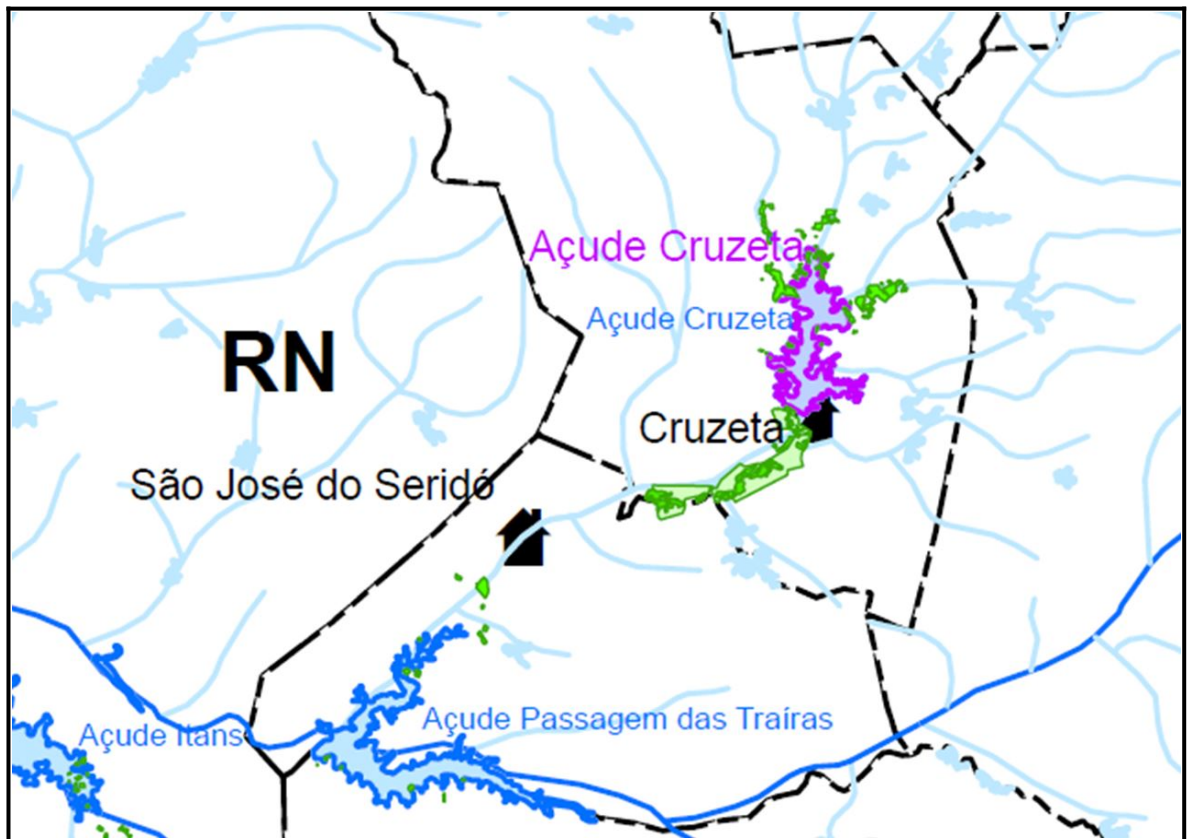

ANEXO II

Usos associados ao sistema hídrico Cruzeta

Usos	Vazão Média Anual (l/s)	Referência
Abastecimento público Cruzeta	15	CNARH 155101
Perímetro Cruzeta	65	CNARH 173896
Demais usos no entorno do reservatório (1)	26	Plano de Gestão do Hidrossistema Cruzeta (SEMARH/IGARN)
TOTAL	106	

(1) incluídos os usos que independem de outorga



ANEXO III
Estados Hidrológicos do sistema hídrico Cruzeta
Condições de Uso

Estado Hidrológico	Volume hm ³ (junho)	Cota m (junho)	Uso	Condição de uso	
				l/s	%
Verde	22 hm³	123,28 m	Todos	106	100%
Amarelo	Entre 11,80 e 22 hm ³	Entre 121,20 e 123,80 m	Abastecimento público	15	100%
			Perímetro Cruzeta	Entre 0 e 65	Entre 0 e 100%
			Usos difusos no reservatório	Entre 0 e 26	Entre 0 e 100%
Curva-guia EH Amarelo	17 hm ³	122,29 m	Abastecimento público	15	100%
			Perímetro Cruzeta	33	50%
			Usos difusos no reservatório	13	0%
Vermelho	<= 11,80 hm³	<= 121,20 m	Abastecimento público	<= 15	<= 100%
			Perímetro Cruzeta	0	0%
			Usos difusos no reservatório	0	0%

Representação Gráfica

