

Plano de Recursos Hídricos da Bacia do rio Piancó-Piranhas-Açu

(aprovado pelo CBH em 02/06/16)

- BALANÇO DA IMPLEMENTAÇÃO -



Assú/RN, 07 de abril de 2017

FOCO NA GESTÃO POR AÇUDES E TRECHOS PERENIZADOS → PRODUÇÃO, CONTROLE E REPARTIÇÃO DA ÁGUA

Arranjo Institucional

- Comissão gestora do açude

Planejamento de Infraestrutura

- Projeção de demandas
- Plano de obras

Regras de Operação/Restrições em Eventos Críticos

Alocação de água

- Previsão hidrológica
- Planejamento da operação
- Planejamento de restrições

Manutenção

- Equipamentos hidromecânicos
- Barragem & estruturas

Operação em Campo

- Equipamentos

Regulação & Fiscalização de usos da água

- Outorgas*
- Controle de usos da água*



Monitoramento Hidrológico

- Hidrológico*
- Hidráulico (NA)*
- Reservatório*
- Qualidade da água

Escritório na bacia para apoio técnico e operacional

Justificativa

- Demanda de serviço especializado;
- Ampliar a capacidade de atuação de regulação da ANA na bacia

PROJETOS E ESTUDOS ESTRATÉGICOS

- Eixo - 3ª Entrada do PISF na PB - Do Eixo Norte para o açude Condado, no município de Conceição (Bacia do Piancó)
- Barragem Oiticica e açudes de médio porte
- Adutoras regionais:
 - Sistema Adutor Regional do Piancó
 - Sistema Adutor Regional do Seridó

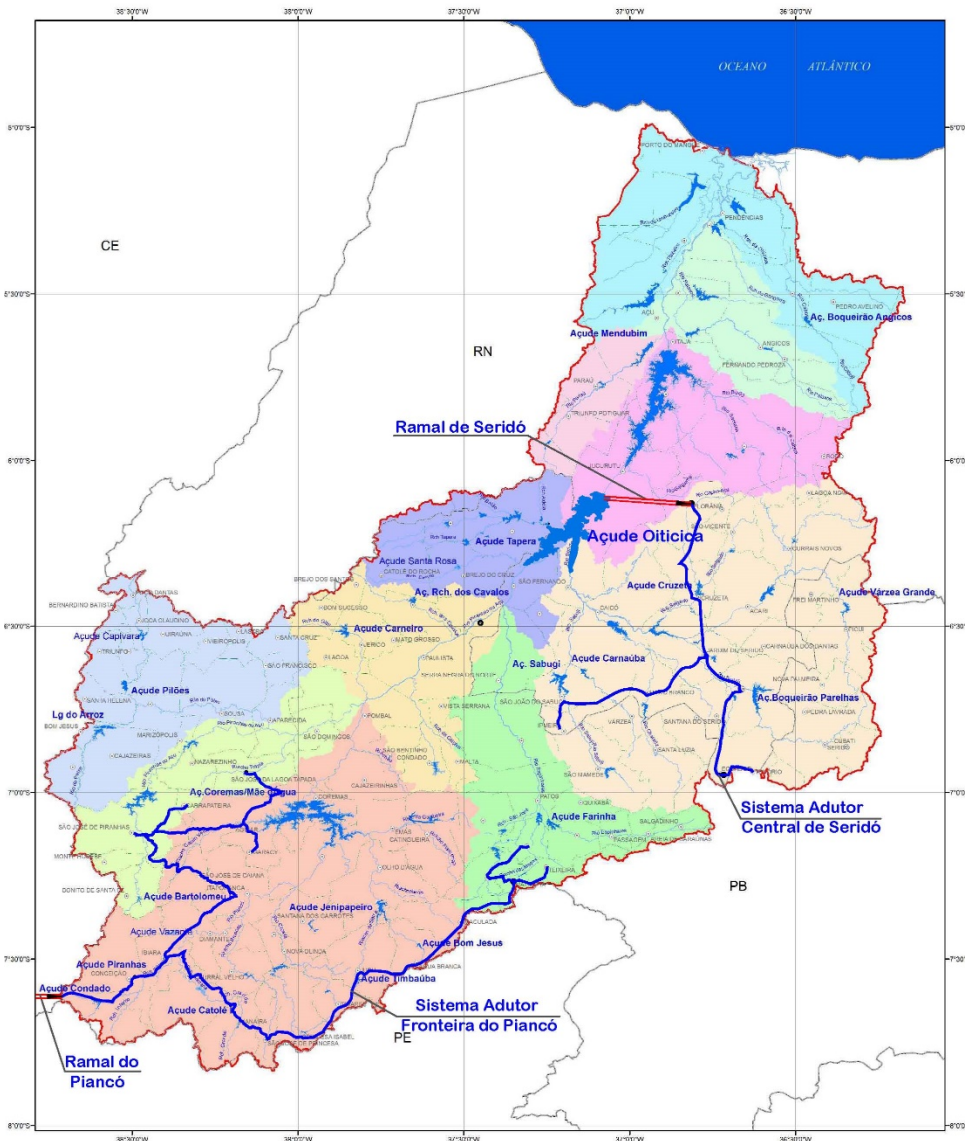

PLANO DE AÇÕES

3 componentes, 18 programas:

- **Componente 1 – Gestão de Recursos Hídricos:** envolve o fortalecimento institucional e a consolidação dos instrumentos de gestão **R\$ 60,23 milhões (40%)**
- **Componente 2 – Estudos de Apoio à Gestão de Recursos Hídricos:** visa a ampliação do conhecimento em recursos hídricos como subsídio para sua gestão **R\$ 25,21 milhões (17%)**
- **Componente 3 – Estudos e Projetos de Medidas Estruturantes:** subsídios às intervenções necessárias ao incremento da oferta hídrica, à recuperação ou adequação da infraestrutura hídrica existente e à melhoria da qualidade da água **R\$ 64,68 milhões (43%)**

Total - R\$ 150,12 milhões

Ciclos de implementação a cada 5 anos

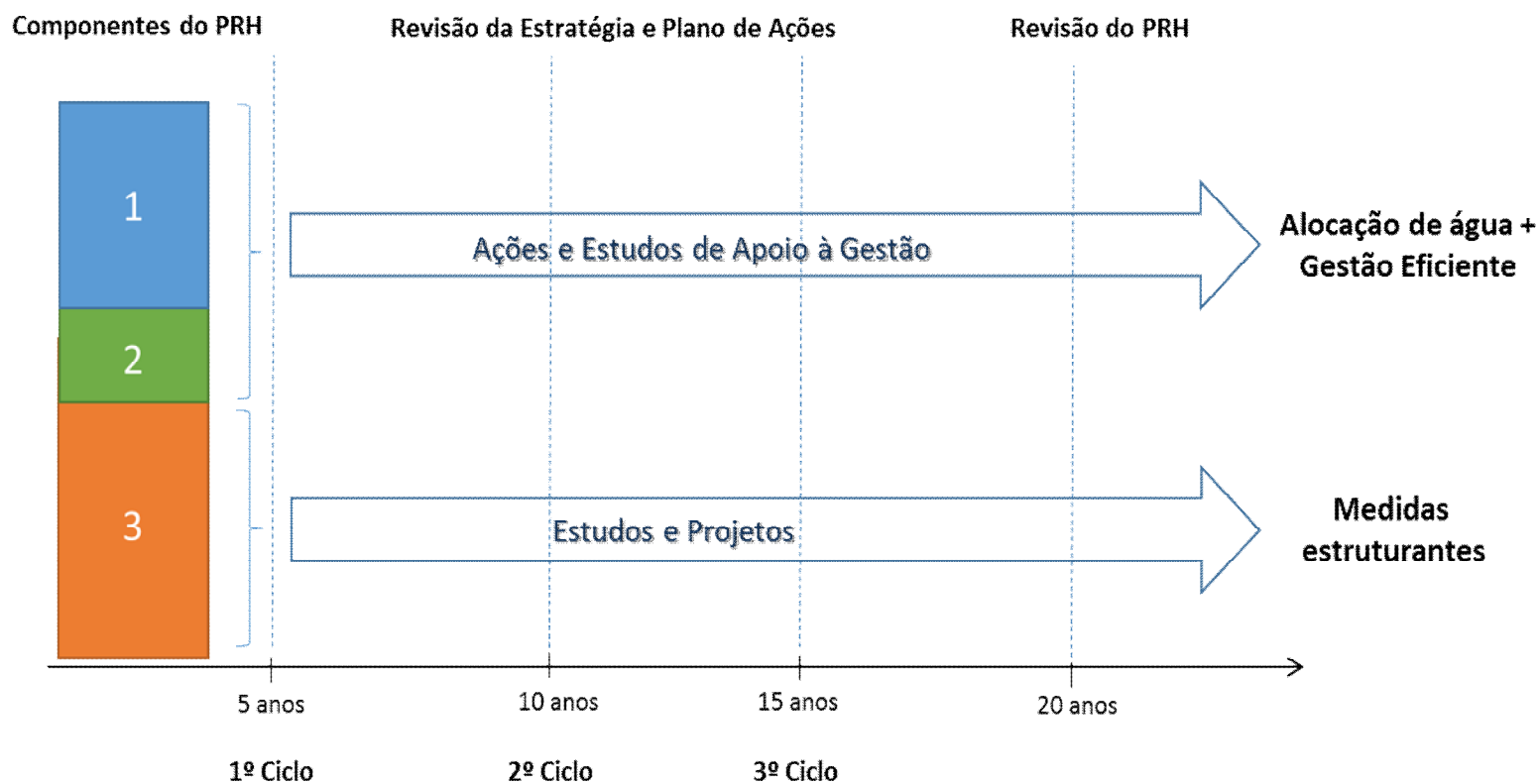

Estratégia de curto prazo – factível e focada nas questões críticas na bacia, de forma a provocar mudança de patamar e consolidação da gestão de recursos hídricos

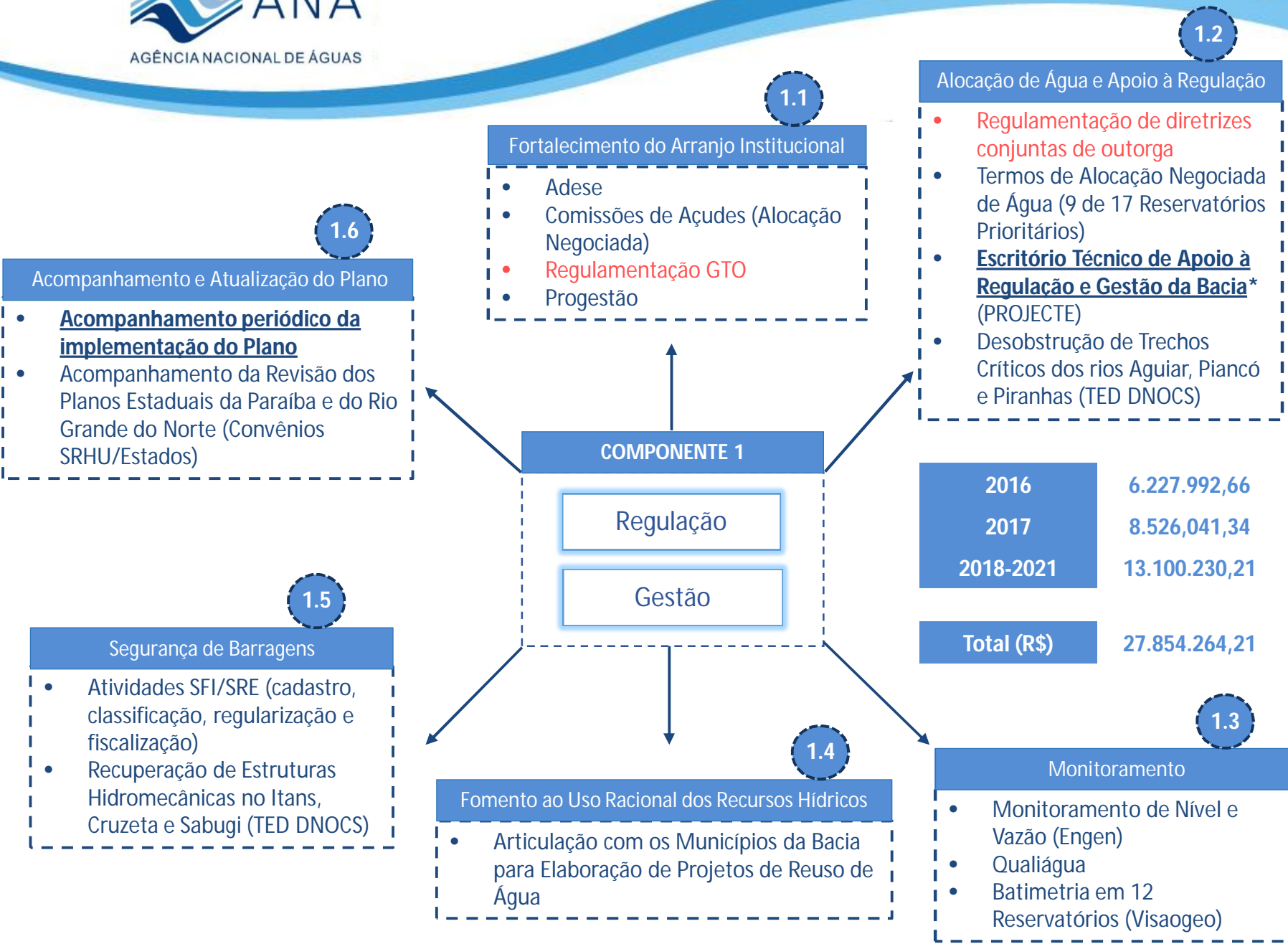

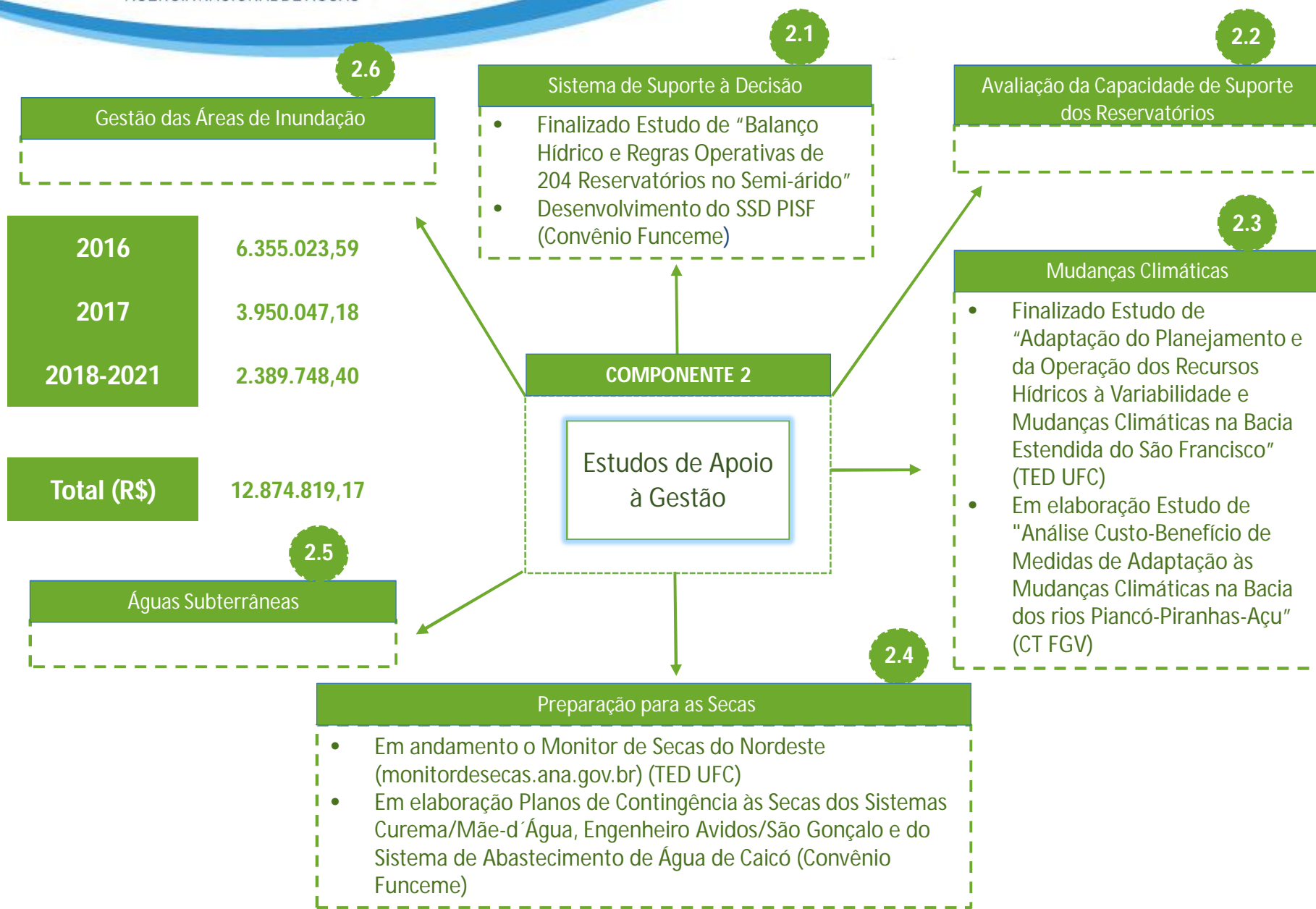

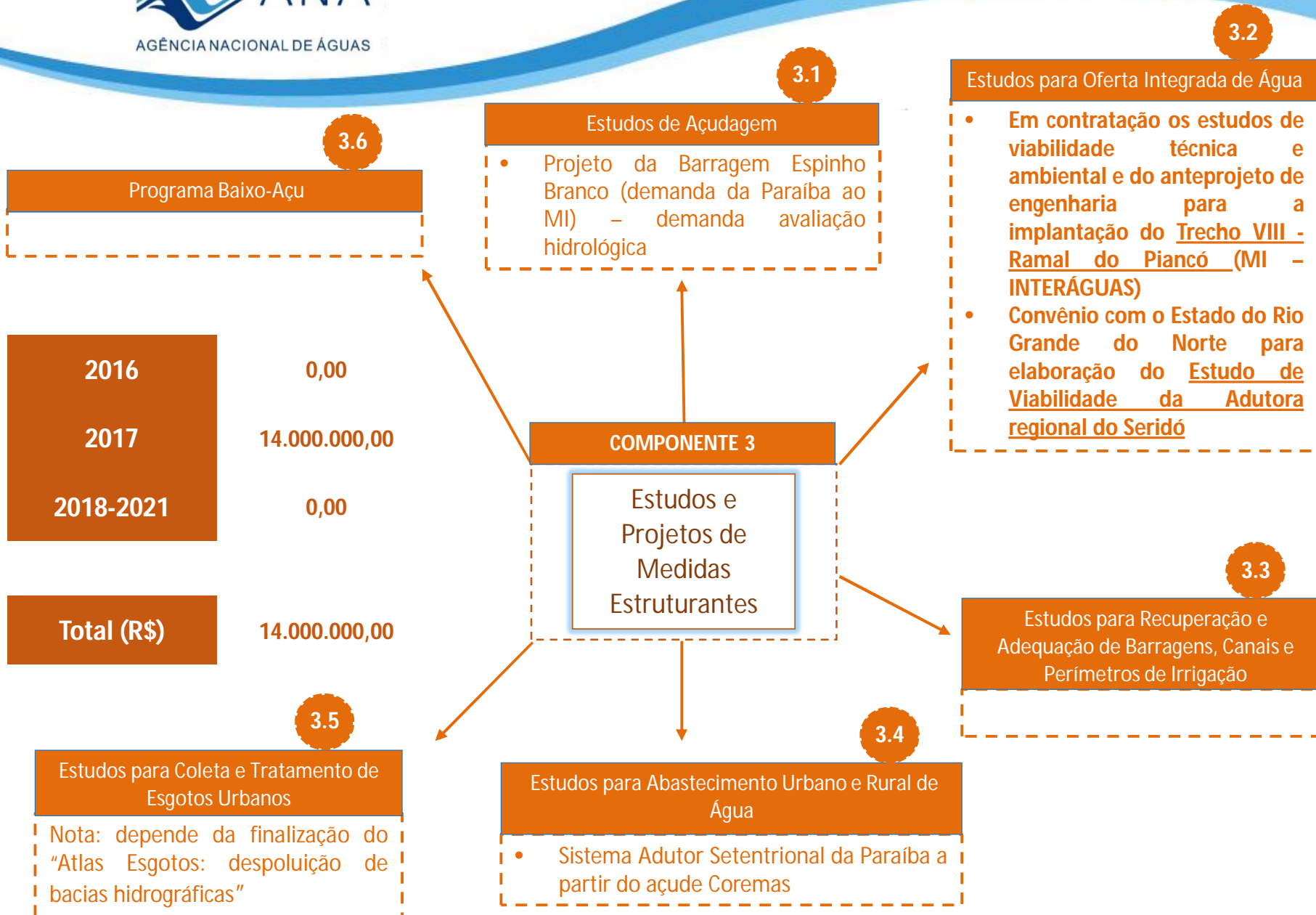

| | Componente 1 | Componente 2 | Componente 3 | Total (R\$) |
|--------------------|----------------------|----------------------|----------------------|----------------------|
| 2016 | 6.227.992,66 | 6.535.023,59 | 0,00 | 12.763.016,25 |
| 2017 | 8.526.041,34 | 3.950.047,18 | 14.000.000,00 | 26.476.088,52 |
| 2018-2021 | 13.100.230,21 | 2.389.748,40 | 0,00 | 15.489.978,61 |
| Total (R\$) | 27.854.264,21 | 12.874.819,17 | 14.000.000,00 | 54.729.083,38 |

| Componente 1 | | Componente 2 | | Componente 3 | | Total (R\$) | |
|---------------|---------------|---------------|---------------|---------------|---------------|----------------|---------------|
| Planejado | Executado | Planejado | Executado | Planejado | Executado | Planejado | Executado |
| 60.226.060,00 | 27.854.264,21 | 25.210.000,00 | 12.874.819,17 | 64.680.000,00 | 14.000.000,00 | 150.116.060,00 | 54.729.083,38 |
| 46% | | 51% | | 22% | | 36% | |

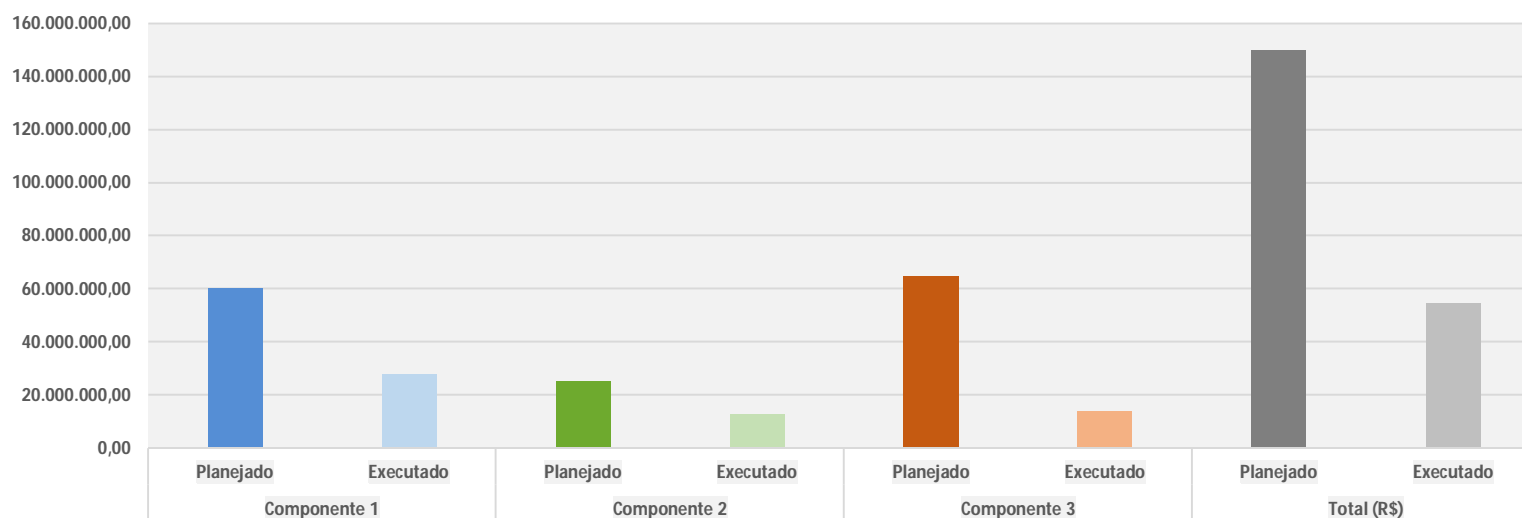

CONSIDERAÇÕES FINAIS

1

- PRIMEIRO PLANO DE RECURSOS HÍDRICOS ELABORADO PELA ANA COM IMPLEMENTAÇÃO EFETIVA (09 MESES APÓS APROVAÇÃO PELO COMITÊ)

2

- NECESSIDADE DE ARTICULAÇÃO POLÍTICA DO COMITÊ JUNTO AOS DEMAIS ATORES E EXECUTORES PREVISTOS NO PLANO

3

- NECESSIDADE DE ESTRATÉGIA DE COMUNICAÇÃO (ANA + COMITÊ) PARA DIVULGAÇÃO DO PLANO E DE SUA IMPLEMENTAÇÃO

Obrigado!

Superintendência de Planejamento de Recursos Hídricos

www.ana.gov.br



www.twitter.com/anagovbr

The Facebook logo, consisting of the word "facebook" in white lowercase letters on a dark blue rectangular background.

facebook

www.facebook.com/anagovbr

The YouTube logo, with the word "You" in black and "Tube" in white on a red rounded rectangle.

You Tube

www.youtube.com/anagovbr